LA GAZETTE
des associations
DE RÉMILLY

ÉDITION 2026

Sommaire

ASSOCIATIONS SPORTIVES P3

Aérobic (step) 4
Aïkido – Aïkitaïso - Jodo 5
Badminton 6
Basketball 7
Compagnons du guidon 8
Danse 9
Fitness en musique 10
Football 11
Hameçon sportif 12
Judo - jujitsu 13
Gymnastique et Qi Qong Séniors 14
Karaté 15
Marche 16
Pétanque 17
Salle de sport 18
Self defense 19
Taï Chi Chuan 20
Tennis 21
Tennis de table 22
Tir à l'arc 23
Twirling bâton 24
Yoga 25

ASSOCIATIONS CULTURELLES P26

Aqua-club 26
Cinéma 27
Groupe vocal 28
Harmonie Saint-Martin 29
Jeux de cartes 30
La Plume de l'Argilète 31
Loisirs et culture 32
Théâtre ados 33

AUTRES ASSOCIATIONS P34

ACARE 34
APE du collège 35
APEMER 36
Don du sang 37
Secouristes 38
Une rose, un espoir 39
Union Nationale des Combattants 40

Le CDSMR de Moselle
présente

Comité Départemental 57
Sport en Milieu Rural

LA JOURNÉE DÉCOUVERTE DU SPORT

8è édition

06 septembre 2026 de 10h00 à 17h00
ESL de Rémilly

DÉMONSTRATION - INITIATION - PARTAGE

Plus d'une dizaine d'activités sportives

Restauration et buvette

Entrée gratuite

Rémilly – La qualité de ville à la campagne

SUPER U

Bouge ton Village

Département Moselle – Conseil Général – Réussir ensemble !

uem 125 ans

SEPTEMBRE BOUGE

NE PAS JETER SUR LA VOIE PUBLIQUE

Pour plus d'informations >>> Agnès ou Jean-Marc Portenseigne
06 82 07 62 35 • 06 13 64 74 14 • agnes.portenseigne@gmail.com • jeanmarcportenseigne@gmail.com

Aérobic (step)

Une section du Cercle Omnisports de Rémilly

Reprise le mercredi 9 septembre

Horaires

Mercredi de 20h à 21h30

Venez faire du step en musique !

Séances d'essais possibles en septembre.

Contact : Marie 07.77.79.35.73.

Cotisation

65€ adultes
45€ étudiants

Lieu

Salle des Romains de l'Espace Sports et Loisirs de Rémilly

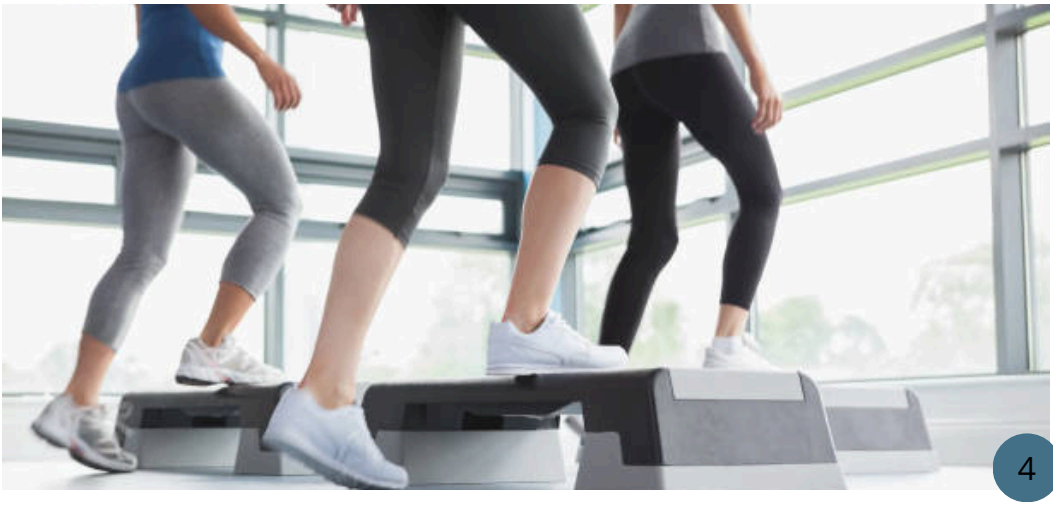

Aïkido – Aïkitaïso - Jodo

Une section du Cercle Omnisports de Rémilly

Reprise Aïkido adultes le lundi 31 août
Reprise Aïkido enfants le lundi 7 septembre
Reprise Aïkitaiso le jeudi 3 septembre

Horaires

Aïkido
lundi 17h30-18h30 (enfants débutants)
lundi 18h30-19h30 (enfants confirmés)
lundi 20h-21h30 (adultes)
jeudi 18h30-19h30 (ados armes)
vendredi 20h-22h (adultes armes)

Aïkitaiso
jeudi 19h30-21h

Possibilité de faire une séance d'essai.
Les inscriptions se font au Dojo.

Lieu

Dojo de Rémilly

Contact :
06 81 38 25 94
massonpayeur@gmail.com

Tarifs
Adultes 120 €
Enfants 110€

Facebook :
TORI DOJO REMILLY

Badminton

Une section du Cercle Omnisports de Rémilly

Reprise le lundi 7 septembre

Horaires

Séances loisirs et compétiteurs: lundi et mercredi 20h 22h

Séances enfants et adolescents : vendredi 18h45 20h15

Séances compétiteurs et adolescents (en fonction du niveau) : vendredi 20h15 22h15

Les séances pour les adultes loisirs et compétiteurs se déroulent en jeu libre, c'est-à-dire qu'il n'y a pas de cours.
La section enfant est encadrée par un entraîneur bénévole formé par la fédération Française de badminton.

Lieu

Gymnase du collège de Rémilly

Tarifs

Adultes :
loisirs 90€
compétiteurs 115€.
Enfants et ados :
loisirs 75€
compétiteurs 95€.

Contact :
sbcor57@gmail.com
ou 06.32.28.38.26

Basketball

Une section du Cercle Omnisports de Rémilly

Reprise le mercredi 9 septembre

Horaires

Ados (de 10 à 15 ans)
Mercredi de 17h à 18h30

Adultes (+15 ans)
Lundi et mercredi
de 18h30 à 20h

Les basketteurs ont la possibilité d'effectuer 1 à 2 séances d'essai avant de s'inscrire.

Un premier contact est impératif avant de vous présenter aux cours, car nos places sont limitées.

Contact :
basketremilly@gmail.com
Richard 06.74.06.04.44

Lieu

Gymnase du collège de Rémilly

Cotisation

80€, licence comprise
(-10€ par autre membre de la famille inscrit au basket)

Compagnons du guidon

Horaires
Samedi après-midi

Tous les samedis vous est proposé un parcours encadré autour de Rémilly. Chaque dimanche d'été vous est offerte la possibilité de participer aux randonnées découvertes organisées par les autres clubs affiliés comme nous à la Fédération française de cyclotourisme (F.F.C.T.), tant en France qu'à l'étranger.
Périodiquement le club organise des sorties à thème sur la journée.

Le CYCLOTOURISME est un sport de détente et de loisir qui implique esprit de découverte, plaisir des rencontres, entraide et convivialité.
Que vous soyez débutant ou expérimenté, vous pouvez nous rejoindre dès l'âge de 10 ans. Être membre n'implique ni contrainte ni rigueur : le CYCLOTOURISME c'est la LIBERTE.
Possibilité de faire une séance d'essai.

Lieu
Local des Compagnons du Guidon, Place de Tourtoirac, Rémilly

Licence - Assurance
Adultes 67€
Jeunes 18-25 ans 50,50€
Jeunes - 18 ans 32€

Contact :
Jean-Luc SCHWEITZER
06.79.51.34.55

Danse

Une section du Cercle Omnisports de Rémilly

Reprise le jeudi 10 septembre

Horaires

Jeudi 16h à 17h
Gym douce/Pilates

Jeudi 17h à 18h
Danse classique enfants

Jeudi 18h à 19h
Danse ados

Cours enfants et ados.

Nous organisons un spectacle de Noël chaque année.

Lieu

Salle des Romains et Dojo de l'Espace Sports et Loisirs de Rémilly

Cotisation

Enfants 170€
Adultes 200€

Fitness en musique

Une section du Cercle Omnisports de Rémilly

Reprise le lundi 7 septembre

Horaires

Lundi 18h à 19h et/ou
jeudi de 20h à 21h

Pour les cours, il vous faut un tapis, des baskets d'intérieur, une tenue confortable, une bouteille d'eau et bien sûr toute votre motivation et votre bonne humeur.
Jusqu'à 3 séances d'essai.

Cotisation

L'adhésion à l'année est de 80€ (adultes et adolescentes), pour les lundis, les jeudis, ou les deux, au choix.

Contact :
sabinedoumail@orange.fr
ou 06.32.28.38.26

Le cours se déroule en plusieurs parties : échauffement, chorégraphies en musique, renforcement musculaire (debout ou au sol avec un tapis) et étirements. Une fois par mois le cours commence par une séance de stretching.

Lieu

Salle du théâtre de l'Espace Sports et Loisirs de Rémilly

Football

Jeunesse Athlétique de Rémilly

Reprise des entraînements :
Baby foot mercredi 9 septembre
U6/U7 et U8/U9 mercredi 2 septembre
U10/U11 mercredi 26 août
U12, U16F et Seniors F mercredi 19 août

Horaires :

Baby foot mercredi 16h30-17h15
U6/U7 mercredi 15h-16h30
U8/U9 mercredi 17h30-19h
U10/U11 mercredi 17h30-19h
U12 mercredi 17h15-18h45
U16F mercredi 19h-20h30
Seniors F mercredi 19h-20h30

Contact :
06.61.24.23.25
Facebook /JA Rémilly

Tarifs :

CATÉGORIE	LICENCE SEULE	PACK LICENCE + SURVÊTEMENT
BABY-FOOT	40 €	95 € = 35 € DE LICENCE + 60 € LE SURVÊTEMENT
U6 À U16	70 €	120 € = 60 € DE LICENCE + 60 € LE SURVÊTEMENT
U18 À VÉTÉRANS	80 €	135 € = 70 € DE LICENCE + 65 € LE SURVÊTEMENT
VÉTÉRANS LOISIRS	40 €	100 € = 35 € DE LICENCE + 65 € LE SURVÊTEMENT

-10 € RÉDUCTION DÈS LA 2E LICENCE AU SEIN DU FOYER

Hameçon sportif

Le parcours de pêche de notre association s'étend de Han sur Nied à Courcelles sur Nied.
Notre association a un accord avec l'URNE (Union Réciprocitaire du Nord Est) qui a elle-même un regroupement avec CHI et EHO ce qui vous donne un accès à 91 départements en France.
Avec la carte de notre association, vous pouvez aussi pécher à l'étang de Juville, qui est le plus près de Rémilly ainsi que 4 autres étangs fédéraux.

L'hameçon Sportif de Rémilly, c'est 127 adhérents en 2025, un alevinage pour 220kg en brochets, perches et gardons.

Cartes de pêche :

L'achat des cartes de pêche se fait exclusivement par internet du le site de la fédération : https://www.federationpeche57.fr/carte-de-pêche-et-réciprocité
Les cartes de pêche peuvent être prises à l'année mais aussi à la journée si vous êtes pêcheur occasionnel ou si vous avez des invités.
Les tarifs sont disponibles sur le site ci-dessus ainsi que toutes les informations nécessaires sur le parcours de pêche.

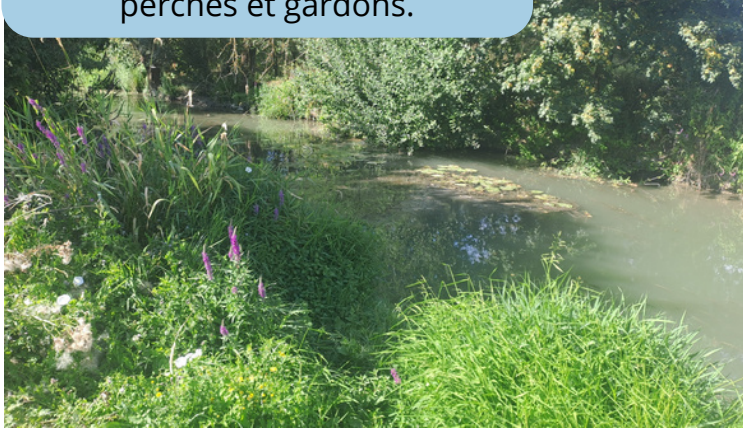

Contact :
hameconsportif.remilly@gmail.com
Tél : 06-26-02-25-27 (Stéphane BOURGUIGNON, Secrétaire)

Judo - Jujitsu

Une section du Cercle Omnisports de Rémilly

Reprise le mercredi 9 septembre

HORAIRES DES SECTIONS

BABY-JUDO À partir de 4 ans (enfants nés en 2022)	Mercredi	10h00 à 10h45 11h00 à 11h45
JUDO	Mercredi	13h30 à 14h30 14h45 à 15h45 16h00 à 17h30
	Vendredi	18h30 à 19h45
JUJITSU	Vendredi	17h00 à 18h30

Retrouvez l'équipe du judo-jujitsu de Rémilly avec Serge, Yannick, Estelle, Christophe et Julien.

Lieu
Dojo de Rémilly

Tarif
135 € (Dégressif en fonction du nombre d'enfants)

Contact :
coremiijudo@gmail.com

Gymnastique et QI Qong Séniors

Reprise mi-septembre

L'Association Gérontologique de Rémilly et Environs, A.G.R.E.A. 2000, offre aux personnes âgées de plus de 50 ans la possibilité de participer une ou deux fois par semaine, durant une heure, à un cours de **Gymnastique d'Entretien.**

Ces cours sont assurés par une éducatrice de la **« Fédération Française Sport Vitalité »**. Les participants améliorent ainsi leurs capacités physiques, musculaires et cardio-pulmonaires, leur habilité motrice et leur mémoire. Ces rencontres se déroulent dans une ambiance conviviale avec beaucoup de bonne humeur nécessaire à un bon équilibre mental, les **mardis matin et les jeudis après-midi.**

L'association propose également un cours de **Qi Gong**, une heure par semaine, le **vendredi après-midi** sous la responsabilité d'un animateur spécialisé. Le Qi Gong est une gymnastique traditionnelle chinoise qui associe mouvements lents, exercices respiratoires et concentration apportant une amélioration au niveau du stress et de la forme physique dans une ambiance décontractée.

En pratiquant ces deux activités complémentaires, les participants bénéficieront d'un Bien-Être total.

Contact

Elisabeth BREINIG
06.88.12.01.66

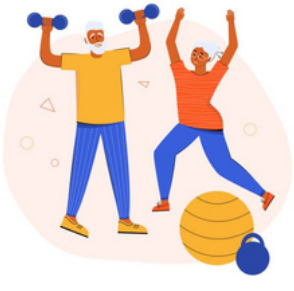

Karaté Shotokan

Une section du Cercle Omnisports de Rémilly

Reprise le mardi 8 septembre

Horaires

Mardi 18h15-19h15 (enfants)
19h30-21h (adultes)

Jeudi 17h15-18h15 (enfants)
18h30-19h45 (adultes)

Tarif
140€

Contact :
Alexandre BERENGER
06.75.81.71.84

Lieu
Dojo de Rémilly

Marche Mille-pattes

Une section du Cercle Omnisports de Rémilly

Reprise le 8 septembre à 08h15

Lieu de départ	Jours	Horaires	Groupes	RYTHME DE MARCHE
Parking ESL	Mardi	8h30 à 11h00	ESCARGOTS	Marche lente pauses toutes les 30mn de 5 mn. Maxi 2h30
Face		8h30 à 11h00	TORTUES	Marche 3,5 km/h pauses toutes les 30mn de 5 mn.
au		8h30 à 11h45	LIEVRES	Marche 4,5km/h pauses toutes les 45 mn de 5 mn.
Collège	Vendredi	13h30 à 17h30	Tortues et Lièvres	Marche 3,5 km/h pauses toutes les 30mn de 5mn.

Cotisation
Licence 35€
Couple : 27€ pour le 2e

Contact :
Patrick Funffrock 0622567159
Email : millepattes57@orange.fr
Facebook : /millepattesremilly

Pétanque

Une section du Cercle Omnisports de Rémilly

Horaires

Les séances sont convenues en fonction de la météo et des disponibilités des boulistes (adhésion à notre groupe WhatsApp possible)

Nous organisons des essais avec prêt de boules si nécessaire.

Cotisation

30€

Depuis septembre 2025, une activité pétanque a vu le jour.

L'esprit est basé sur le loisir et la convivialité.
Le groupe est actuellement composé d'une douzaine de retraités, mais l'objectif est d'intégrer des actifs et des jeunes pour dynamiser et pérenniser le club.

Lieu
Terrain de pétanque de l'EHPAD Les Pins à Rémilly

Contact :
Achille Zaier
06.18.71.24.85

Salle de sport Train'Form

Horaires

La salle de sport associative TRAIN' FORM à Rémilly est ouverte en accès libre tous les jours de 6h00 à 23h30 (7j/7, 365 jours par an) grâce à la lecture d'un code permettant d'accéder à tout moment.

Hygiène : Des vestiaires et douches sont à dispositions des pratiquants

Abonnement

Les tarifs varient entre 29,90€ et 21,30€ par mois.

Activités proposées

- Équipements : Plusieurs espaces dédiés au cardio-training, à la musculation, aux abdos et au fitness.
- Encadrement : Des cours collectifs de fitness et autres activités sont dispensés par un entraîneur diplômé d'État.

Lieu

La salle s'est installée dans l'ancien guichet et espace d'attente de la gare de Rémilly.

Contact :

07.79.29.22.25 ou par mail : trainformremilly@gmail.com

Self defense
SPG training

Une section du Cercle Omnisports de Rémilly

Reprise le mercredi 9 septembre

Horaires

Mercredis de 20h30 à 22h

Rejoignez un groupe de travail autour de la gestion de conflits et de la self defence.

- Jeux d'opposition
- Boxe
- Arts martiaux

Lieu
Dojo de Rémilly

Cotisation

120€

Contact :
Greg 06.33.98.85.19
Franck 06.30.77.20.93

Taï Chi Chuan

Une section du Cercle Omnisports de Rémilly

Reprise le mercredi 16 septembre

Horaires
Mercredis de 18h30 à 19h45

Le Tai Chi Chuan est une pratique chinoise très ancienne, reconnue pour son action bénéfique sur la santé, l'équilibre et la concentration, caractérisée par des enchaînements de postures, ayant chacune une application martiale.

Cotisation
10€ adhésion
+ 60€ / trimestre

Les bénéfices :

- Amélioration de l'équilibre et de la coordination
- Travail de la mémoire
- Renforcement musculaire des membres inférieurs
- Connaissance des principes martiaux traditionnels et de la culture chinoise

Lieu
Dojo de Rémilly

Contact :
Isabelle 06.80.13.15.93
Joëlle 06.86.04.49.21

Tennis Club

Tennis Club Rémilly

Reprise le samedi 12 septembre

Horaires

- 5 créneaux les samedis de 9h00 à 17h00 pour les enfants de 6 à 18 ans pour une durée de 1h15 ou 1h30 en fonction de l'âge et du niveau (au gymnase du collège jusqu'au retour des beaux jours)
- Adultes : créneau jeu libre les mardis à partir de 18h30 (au gymnase de l'ESL lorsque la météo ne permet pas la pratique en extérieur)

Le tennis club de Rémilly, repart pour une nouvelle saison en 2026-2027 !
Nous proposons la location horaire des cours extérieurs via l'application Ten up' proposée par la FFT.
Possibilité de forfait annuel pour un accès libre aux cours extérieurs.

Contact :
tennisclub.remilly@gmail.com

Dimanche 13 septembre 2026 : assemblée générale de l'association à 11h00 au club house.
N.B : l'essentiel du comité doit être renouvelé cette année, n'hésitez pas à nous y rejoindre.

Tennis de table

Reprise le mercredi 9 septembre

Horaires

Mardi et jeudi
de 18h30 à 20h (jeunes)
de 20h à 22h (adultes)

Cotisation
90€ pour les adultes compétiteurs
75€ pour les adultes loisir
65€ pour les enfants

Rémilly Tennis de Table comprend une cinquantaine d'adhérents passionnés de la petite balle ronde, évoluant dans une ambiance conviviale !
Notre association se compose d'une section loisir et d'une section compétition, pour les jeunes (à partir de 6 ans), et les adultes.

Les séances sont encadrées par plusieurs bénévoles compétents, expérimentés et dévoués, ainsi qu'un entraîneur diplômé d'Etat.

Lieu
Gymnase du collège de Rémilly

Contact :
leclubremillytt@gmail.com ou 06.47.88.89.94
https://rtt-remillytennisdetable.clubeo.com/
Facebook /Rémilly tennis de table

Tir à l'arc Antarès

Comité Départemental 57
Sport en Milieu Rural

ANTARES
Foyer Rural Rémilly

Reprise le 4 septembre

Horaires

Les Vendredis

Enfants (à partir de 8 ans)
séance 1 : 18h-18h45
séance 2 : 19h-19h45

Adultes : 20h30-22h30

Encadrés par des moniteurs diplômés, les jeunes et les moins jeunes pourront venir s'entraîner tous les vendredis, sauf pendant les vacances scolaires pour les enfants.

Lieu
Gymnase de l'Espace Sports et Loisirs de Rémilly

Des compétitions sont organisées toute l'année, afin de passer les niveaux de distance. Des rencontres extérieures sont également programmées. Les deux premières séances de découvertes sont offertes, n'hésitez pas à venir essayer.

Tarifs
Enfants 77€
Adultes 87€

Contact :
Jean-Marc PORTENSEIGNE 06.13.64.74.14
jeanmarcportenseigne@gmail.com
Agnès PORTENSEIGNE 06.82.07.62.35
agnes.portenseigne@gmail.com
Site : antares-remilly.fr
Facebook : ANTARES REMILLY

Twirling Bâton

Reprise le samedi 12 septembre

Horaires

Mercredis de 13H30 à 17H30
Samedis de 13H à 18H

Notre club compte environ 30 à 35 licenciés de 6 ans à 20 ans. Nous sommes axés plus particulièrement vers la compétition nationale et même internationale, avec une annee d'apprentissage. Nous avons déjà récolté de nombreux titres au Championnat de France et en Coupe du Monde.

Cotisation

150 € l'année + la licence fédérale

Contact :
Brigitte AUBRY
06 77 97 96 47

Le TWIRLING BÂTON est un sport artistique et très complet qui se rapproche de la GR avec un bâton, et qui demande beaucoup de capacités physiques tels que la danse, la gym, la motricité, le théâtre et le dépassement de soi.

Lieu
Espace Sport et Loisirs de Rémilly.

Yoga

Une section du Cercle Omnisports de Rémilly

Reprise le mardi 8 septembre

Horaires

Hatha Yoga : mardi 17h30-19h (salle des romains)
Yin Yoga : mercredi 10h (salle des romains)
Hatha Yoga : jeudi 9h30 (dojo)
Yoga Doux : jeudi 11h (dojo)

Le yoga est une discipline ancestrale qui utilise des postures, la respiration et la relaxation, méditation pour apporter le bien être, la paix intérieure et la santé.
Ouvert à tous. Débutants bienvenus.

Cotisation

Cotisation 60€

Tarif annuel du cours (hors vacances scolaires) 235 € pour un cours hebdomadaire de 1h15.
Possibilité de payer en 3 fois (septembre/janvier/avril)

Lieu
Salle des Romains et Dojo de l'Espace Sports et Loisirs de Rémilly

Contact :
Sylvie HUSSON-VAUTRIN
06.43.75.95.42

Aqua-Club

L'association entretient au sein de ses locaux des aquariums présentant diverses espèces issues de divers continents, parmi ses bacs, des aquariums ciblés sur des biotopes « plantes et poissons ayant une même répartition géographique ».

L'association propose en premier lieu le partage des expériences de chacun, les bons conseils et les choses à éviter.

Tarif
Droit entrée 7,50€
Cotisation annuelle 20€

Lieu
Sous le Dojo de l'Espace Sports et Loisirs de Rémilly

Notre bourse annuelle se tiendra cette année le dimanche 29 novembre.

PERMANENCES
Dimanche de 10h à 12h

Contact :
philippe_baillard@hotmail.com
jpfern57@gmail.com

Cinéma

Séances grand public
1 vendredi par mois à 20h30

Séances ciné regard
en version originale sous titrée français 1 mardi par mois

1 séance par trimestre en après-midi le vendredi à 14h30

Retrouvez les différents films sur l'application PanneauPocket, en renseignant la commune de Rémilly.

Lieu

Salle du théâtre de l'Espace Sports et Loisirs de Rémilly

Tarif
Tarif plein 6€
Tarif étudiant 5.50€
Tarif -14 ans 4.50€
Abonnement valable 2 ans : 50€ les 10 entrées.

Contact :
Nadine HENRY
06.33.14.35.00

Groupe vocal

Reprise le vendredi 18 septembre à 20H

Horaires

Répétitions environ 2 fois par mois
le vendredi de 20H à 22H,
selon un calendrier établi par le chef de choeur
Prochaines dates : 2 octobre et 16 octobre 2026

Lieu

Salle communale, à côté de la bibliothèque, place du 11 Novembre à Rémilly

Sous la direction de François TOULAS, une quinzaine de choristes unissent
leurs voix autour d'un répertoire classique, jazzy, traditionnel, gospel et
multilingue.
Nous cherchons à compléter notre choeur et toutes les voix sont les bienvenues !
Vous aimez chanter ?
Venez essayer, avant d'accorder votre voix à la nôtre !
(ouvert à tous - sans audition)

Tarif

80€

Contact :

06.70.11.63.99 ou 06.45.24.51.46
groupevocalderemilly@gmail.com
Facebook : Groupe Vocal de Remilly

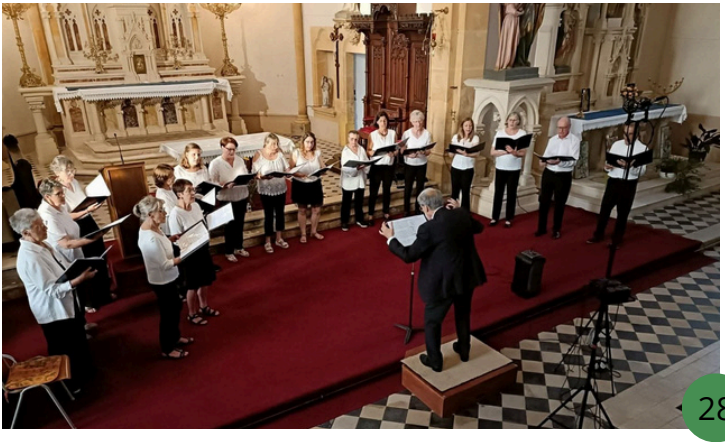

Harmonie Saint Martin

Reprise le mardi 15 septembre

Horaires

Répétitions deux mardis par mois de 20h à 21H45 en alternance avec Les Métronomes de Bénestroff

Type de prestations:

- Veillées de Noël
- Concerts
- Messes
- Cérémonies patriotiques
- Animations diverses.

Toutes les personnes intéressées peuvent contacter le président de l'harmonie, Jean François Nicolay par téléphone au 06.25.96.65.63 où par mail à l'adresse suivante: nicolayjeff70@gmail.com

Jeux de cartes

Une section de l'association Loisirs et Culture

Portes ouvertes et inscriptions
les mardis 1er et 8 septembre

Horaires

Mardi de 14h à 17h

Scrabble, rami et belotte.

Vous pouvez jouer à un autre jeu de cartes si plusieurs personnes vous accompagnent.

Tous les mardis après-midi, venez partager un moment convivial autour de différents jeux de société et de cartes, accompagné d'un goûter.

Lieu

Salle des Romains de l'Espace Sports et Loisirs de Rémilly

Tarif

6€ de cotisation annuelle + 20€ pour 10 goûters

Contact :
loisirs.culture.remilly@gmail.com

La plume de l'Argilète

Horaires
Mercredi de 16h à 18h
Vendredi de 16h à 18h
Samedi de 10h à 12h
et de 14h30 à 16h

Et si on lisait ensemble ?

- Lectures communes

Choisissez, lisez, échangez… et partagez vos coups de cœur !

- Comité de lecture

Rejoignez notre comité de lecture bénévole. Découvrez des manuscrits et donnez-nous votre avis !
Un livre à partager ?
Rejoignez-nous !

Lieu
20 rue Auguste Rolland, au 1er étage au-dessus de la mairie de Rémilly

Contact :
largilete@gmail.com
07.69.45.20.56

La Plume de l'Argilète anime notamment la librairie associative située au-dessus de la mairie de Rémilly.
Notre association littéraire crée des livres adaptés à différents besoins de lecture : braille, DYS, grands caractères…
La librairie est entièrement gérée par des bénévoles et ses bénéfices permettent de financer la création de nouveaux livres accessibles à prix abordables.

Tarif
10€ de cotisation annuelle

Loisirs et culture

Portes ouvertes mardis
1er et 8 septembre

Association Loisirs et Culture : des activités pour tous !

Aujourd'hui, l'association assure les permanences et les animations de la bibliothèque municipale et propose des rendez-vous conviviaux autour des jeux de société et des jeux de cartes. À la rentrée, une nouvelle activité fera son retour : l'atelier cuisine !

Après-midis jeux à l'ESL

Tous les mardis après-midi, venez partager un moment convivial autour de différents jeux de société et de cartes, accompagné d'un goûter.
Tarif : gratuit, hors goûter.

Ateliers cuisine à l'ESL

Pour collégiens et lycéens Un atelier par mois pour découvrir ou se perfectionner en cuisine tout en partageant un bon moment ! Tarif atelier : 15€, ingrédients compris
Pour adultes Un atelier par mois pour découvrir un nouveau menu ou une nouvelle thématique culinaire. De quoi varier les plaisirs et faire le plein d'idées !
Tarif atelier : 20€, ingrédients compris
Pour parents-enfants Lors des vacances scolaires, un atelier sera proposé avec une participation financière en fonction de la thématique.

Adhésion annuelle 6€

De nouvelles activités à venir !

L'Association souhaite continuer à diversifier ses activités et à proposer de nouveaux RDV accessibles au plus grand nombre. Vous avez envie de nous rejoindre, vous avez une idée d'activité ? N'hésitez pas à nous contacter !
Contact : loisirs.culture.remilly@gmail.com et suivez notre actualité sur Facebook

Théâtre ados

Une section du Théâtre d'HENRI're Rémilly

Pré-inscriptions le mercredi 2 septembre à 14h à la Salle du Théâtre

Horaires

Mecredi de 12h à 14h30

Au programme : jeux théâtraux, improvisation, travail de la voix, expression corporelle, création de personnages, confiance en soi… mais surtout le plaisir de jouer, de partager et de s'amuser ensemble.

2 séances d'essai.
Places limitées.

Tarif
100€/an, payable par trimestre

Contact :
06.78.16.66.51
theatredhenrire.remilly@gmail.com
Facebook /Théâtre d'Henrire Rémilly

À partir de cette rentrée, le Théâtre d'Henri're lance un tout nouvel atelier théâtre destiné aux jeunes de la 6ème à la 3ème.

Lieu

Salle du théâtre de l'Espace Sports et Loisirs de Rémilly

ACARE

Depuis plus de dix ans, l'Association des Commerçants et Artisans de Rémilly et Environs (ACARE) a à cœur de dynamiser la vie locale et de soutenir les initiatives !
Cela grâce à l'organisation de manifestations reconnues aujourd'hui sur Rémilly et les villages environnants voire au-delà : la Fête de la musique le 21 juin de chaque année, la Grande Braderie le 14 juillet et plus récemment la Brad'Broc' fin septembre.
L'occasion pour nos adhérents de vous rencontrer et d'échanger dans un contexte convivial et chaleureux.
La recette plaît car la fréquentation ne cesse de progresser d'édition en édition !
L'ACARE, c'est aussi l'envie d'être un ensemble de collègues commerçants et artisans qui échangent, évoluent et trouvent des solutions dans un esprit de soutien mutuel et de convivialité.
Notre volonté n'est pas de devenir un club business mais de rester une association avec des frais maîtrisés, des bénévoles et l'apport d'une visibilité aux membres sur le secteur de Rémilly et environs.
En bref, l'humain est au cœur de l'ACARE.

Besoin d'informations complémentaires ?
Tél. : 06 38 53 45 80
acare.remilly@gmail.com
www.acare.fr
Facebook /acare57
Instagram /acare_57

APE du collège

L'association de parents d'élèves du collège de Rémilly, depuis déjà plusieurs décennies, défend les intérêts de tous les parents d'élèves du collège Lucien POUGUÉ Ainsi, nous présentons, chaque année, une liste lors des élections des représentants de parents et siégeons donc au conseil d'administration de l'établissement et aux instances qui en découlent. Lors de nos rencontres régulières avec l'équipe de direction et l'équipe pédagogique nous travaillons ensemble pour que la scolarité de nos enfants soit la plus épanouissante possible au collège Lucien Pougué. Mais l'APE c'est aussi, les réputés bals du collège et la sortie Europa Park. A noter que les prochaines éditions de ces évènements auront lieu le 16/01/2027 et le 29/05/2027 pour les bals et le 17/04/2027 pour la sortie au parc. Les différentes actions de l'APE permettent également de financer des projets à destination de nos enfants, élèves du collège.

Vous souhaitez nous rejoindre en tant que membres du comité ou en tant que représentants élus ?
→ Rendez-vous lors de notre assemblée générale annuelle qui se tiendra le vendredi 11 septembre 2026 à l'ESL dès 20h00.

Contact :
asso.parentscollegeremilly@gmail.com ou
Jérôme SOUCHON (président) au 06.27.34.36.04
Suivez-nous sur Facebook et/ou Instagram !

APEMER

L'Association des Parents d'Elèves des écoles Maternelle et Elémentaire de Rémilly : une association au service des enfants !

L'APEMER est une association composée de parents bénévoles, qui œuvre tout au long de l'année pour les enfants de l'école de Rémilly.

Grâce aux différentes actions menées, l'association récolte des fonds afin de contribuer au financement de sorties scolaires et de projets éducatifs et pédagogiques. L'APEMER organise également de nombreuses animations pour offrir aux enfants des moments de partage, de convivialité et de plaisir.

Chaque année, les enfants peuvent ainsi profiter de rendez-vous incontournables tels qu'**Halloween, le carnaval** ou encore la **chasse aux œufs**. L'association propose également des événements ouverts à tous, comme une **soirée années 80/90, un loto** ou encore un **week-end consacré aux jeux de société**, sans oublier les traditionnelles ventes de **chocolats et de jeux de société à l'occasion de Noël**.

Toutes ces actions sont rendues possibles grâce à l'investissement et à l'engagement des parents bénévoles.

Votre enfant est scolarisé à Rémilly, de la petite section au CM2 ?
Vous souhaitez participer à la vie de l'association et contribuer à faire perdurer toutes ces animations ? Rejoignez-nous !
Toutes les bonnes volontés sont les bienvenues.

L'Assemblée Générale de l'APEMER aura lieu le mardi 29 septembre à 20h30 à l'ESL.
Venez nombreux !

Contact :
Charline Guyon à apemer57580@gmail.com et suivez notre actualité sur Facebook

Don du sang

L'association du Don du sang organise chaque année La marche du Joli Fou. Pour sa vingtième édition, cette marche a rencontré un franc succès, avec 617 marcheurs, sur des parcours de 7, 14 ou 20km.
A l'arrivée, 364 repas et 180 casse-croûte ont été servis.
Merci à tous les bénévoles pour cette belle journée !
La prochaine marche aura lieu le 4 avril 2027.

Les collectes ont lieu les mercredis de 14h à 19h tous les 2 mois.
Si vous voulez nous rejoindre en tant que bénévoles, et pour tout renseignement, nous vous attendons les mercredis lors de la collecte.
Prochaines collectes :
le 7 octobre et 9 décembre 2026 de 14h à 19h.

Secouristes

Venez nous rencontrer à l'occasion de nos 50 ans !
L'antenne des secouristes de Rémilly faisant partie de la Protection Civile de la Moselle fêtera ses 50 ans le17 octobre 2026 de 14h à 18h à l'Espace Sports et Loisirs de Rémilly. A cette occasion, nous vous attendons nombreux afin de partager avec vous notre histoire et vous présenter nos différentes missions qui sont AIDER, SECOURIR, FORMER.

Si vous souhaitez en savoir davantage sur nous, nos missions et éventuellement nous rejoindre, n'hésitez pas !

Les cadets du FarWest (jeunes de 10 à 16 ans) seront également présents pour pouvoir échanger avec vous et notamment avec les plus jeunes.
Ils pourront vous présenter leurs activités ayant lieu un samedi sur deux durant toute l'année scolaire.

Contact :
remilly@protection-civile57.com ou 06.19.68.43.88
Plus d'informations sur notre site départemental :
https://moselle.protection-civile.org/

Une rose un espoir

Chaque année, le dernier week-end d'avril, les moteurs et les klaxons résonnent dans les rues de Rémilly et dans tout le secteur. ils annoncent le retour d'un rendez-vous devenu incontournable : Une Rose Un Espoir - Secteur Rémilly Faulquemont.

Depuis quelques années également, celles et ceux qui ne croisent pas le cortège peuvent retrouver nos équipes sur des points fixes, notamment au Super U de Rémilly.
Pendant deux jours, plus de 100 motos sillonnent les communes du secteur pour venir à votre rencontre.

Sur chaque monture, des motards offrent une rose en échange d'un don de 2 € minimum. La collecte est intégralement reversée à la Ligue contre le cancer, afin de soutenir la recherche, l'accompagnement et la prise en charge des malades.

Vous souhaitez rejoindre cette aventure, nous suivre ou participer à l'opération? **Suivez-nous et contactez-nous** via notre page Facebook : Une Rose Un Espoir Remilly/Faulquemont

Cette opération est avant tout une aventure humaine. Près de 100 bénévoles s'investissent avant, pendant et après l'événement : emballage des roses, service, logistique, ravitaillement, sécurité... sans oublier

Union Nationale des Combattants

Association à but non lucratif.

Nous organisons les cérémonies commémoratives au sein d'un comité local : morts de la guerre d'Algérie (en même temps que la Ste Barbe), 11 novembre, 8 mai, Déportation fin avril...

Tout un chacun peu adhérer, sans nécessité d'être ancien combattant.

Contact

Jean WEBER
06.77.13.70.81

Réniffy

La qualité de ville à la campagne

Directrice de publication :
Jennifer MATHIEU, adjointe à la communication
En collaboration avec
Sabine DOUMAIL, conseillère déléguée aux associations.

Imprimé par nos soins, ne pas jeter sur le voie publique.